

역동적인 지구, 융합하는 지구과학



The 5th **KOREA GEOSCIENCE UNION**

2024년 제5회 한국지구과학연합회(KGU) 연례학술대회

2024. 7. 1. 월 - 2. 화
평창 알펜시아 컨벤션센터

주최

한국기상학회, 한국우주과학회, 한국지구과학회,
한국지질과학협의회, 한국천문학회, 한국해양학회

주관

한국지질과학협의회

후원

한국지질자원연구원, (재)강원관광재단

문의

한국지질과학협의회(대한지질학회)

T. 02-3453-1550 / E-mail. office@gskorea.or.kr

사진 출처 : 한국항공우주연구원

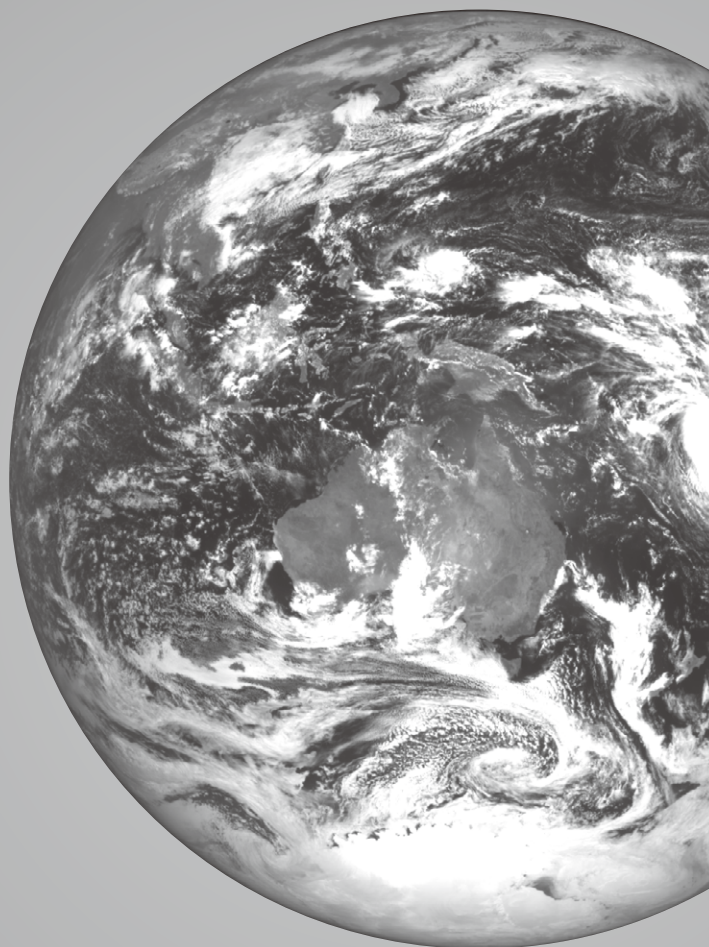

발행 한국지질과학협의회(대한지질학회)
06130 서울시 강남구 테헤란로7길 22 한국과학기술회관 1관 813호
Tel. 02 3453 1550 / Fax. 02 3453 1824 / E-mail. office@gskorea.or.kr

발행일 2024. 5.

제작 바론디자인랩
경기도 수원시 영통구 광고중앙로 170 광고효성해링턴타워 A동 1801호
Tel. 070 4250 3500 / E-mail. baron@baronlab.co.kr

역동적인 지구, 융합하는 지구과학

The 5th
KOREA
GEOSCIENCE
UNION

2024년 제5회 한국지구과학연합회(KGU) 연례학술대회

2024. 7. 1.월 - 2.화

평창 알펜시아 컨벤션센터



모시는 글

회원 여러분 안녕하십니까?

2024년 제5회 한국지구과학연합회 연례학술대회(KGU 2024)가 오는 7월 1일(월)부터 2일(화)까지 평창 알펜시아 컨벤션센터에서 개최됩니다.

이번 KGU 2024는 특히 아시아-오세아니아 지구과학 학회인 AOGS 2024에 연이어 같은 장소에서 개최되어 더욱 풍성하고 뜻깊은 행사가 될 것으로 기대합니다.

‘역동하는 지구, 융합하는 지구과학’을 주제로 개최되는 이번 KGU 2024에 역동적인 발표와 토론의 장을 열어 주시길 부탁드립니다. 2024년 제5회 한국지구과학연합회 연례학술대회가 개최되는 시원한 평창에서 만나 뵙기를 바랍니다.

감사합니다.

2024년 5월

한국지구과학연합회 학술위원장 박유철 드림



주요 안내

행사개요

2024년 제5회 한국지구과학연합회(KGU) 연례학술대회

일시	2024. 7. 1.(월) - 2.(화)
장소	평창 알펜시아 컨벤션센터
주제	역동적인 지구, 융합하는 지구과학
주최	한국기상학회, 한국우주과학회, 한국지구과학회, 한국지질과학협의회, 한국천문학회, 한국해양학회
주관	한국지질과학협의회
후원	한국지질자원연구원, (재)강원관광재단

주요일정

초청강연 및 발표세션	2024. 7. 1.(월) 13:00 - 2.(화) 16:00
개회식 및 만찬	2024. 7. 1.(월) 18:30
폐회식	2024. 7. 2.(화) 16:00

주요마감일

홈페이지(www.koreagu.or.kr) 학술대회 등록시스템

초록접수 & 우수논문발표자상 시상계획 및 심사신청	2024. 5. 23.(목) 18:00까지
사전등록	2024. 6. 7.(금)까지
홍보 및 지면광고 신청	2024. 6. 7.(금) 까지
객실예약	2024. 6. 20.(목) 까지

학술위원회

위원장	한국지질과학협의회	박유철(강원대학교)	
위원	한국기상학회	김정훈(서울대학교)	전상윤(극지연구소)
	한국우주과학회	박경선(충북대학교)	정종균(한국천문연구원)
	한국지구과학회	이순환(부산대학교)	임형래(부산대학교)
	한국지질과학협의회	김용철(한국지질자원연구원)	박승익(경북대학교)
	한국천문학회	김수진(한국천문연구원)	석지연(한국천문연구원)
	한국해양학회	박준용(한국해양과학기술원)	황청연(서울대학교)

문의

한국지질과학협의회 (대한지질학회)	E-mail: office@gskorea.or.kr / Tel: 02-3453-1550
한국지구과학연합회 (KGU)	E-mail: kgu@koreagu.or.kr

Contents

Page

2	학술대회
4	논문초록 등록
5	우수논문발표자상 시상계획 및 심사신청
6	참가등록
7	홍보부스 및 광고신청 프로그램
10	객실예약
11	행사장 안내
13	부록
	<ul style="list-style-type: none">• 논문초록 등록화면• 특별세션 등록화면• 연합세션 등록화면• 홍보부스 참가신청서• 지면광고 신청서





학술대회

논문초록은 초록제출 가이드라인에 따라 학술대회 등록시스템에서만 제출 가능하며, 사전등록 후 초록 제출 탭에서 발표분야 및 발표형식을 선택하신 후 제출 바랍니다.

논문초록 제출기간	2024. 5. 3.(금) - 23.(목) 18:00까지
학술대회 등록시스템	www.koreagu.or.kr

발표세션

특별세션

주제	운영학회
① 지진방재분야 지질학적 연구 성과 공유 워크샵	한국지질과학협의회
② IODP, K-IODP의 성과와 향후 IODP 전망	한국해양학회
③ 21세기 지구과학교육의 방향	한국지구과학회
④ 초고해상도 우주망원경 기술	한국우주과학회

연합세션

주제	운영학회
① 자연재해	한국지질과학협의회, 한국지구과학회
② 지질유산 및 지질공원	한국지질과학협의회, 한국지구과학회
③ 해양-대기-고체지구 상호작용	한국기상학회, 한국해양학회, 한국지질과학협의회
④ 해양-육상-대기 탄소순환 시스템	한국기상학회, 한국해양학회
⑤ 남극 빙하 용융 및 해수면 상승	한국기상학회, 한국지질과학협의회, 한국해양학회
⑥ 극지역 기후 및 환경	한국기상학회, 한국해양학회
⑦ 극한 기후 변화 예측 연구	한국지구과학회, 한국해양학회
⑧ 기상/기후 변화에 따른 대기 오염의 예측 및 관측적 연구	한국지구과학회, 한국기상학회

일반세션

초청강연



우주 날씨와 기상기후

곽영실
한국천문연구원



Greenhouse Gases: Climate Change Drivers

박선영
경북대학교



지구과학의 새로운 가치, 지구윤리학(Geoethics)

신동희
이화여자대학교



Deep time climate-an example of the latest Paleozoic

이용일
서울대학교 명예교수



Dynamics and Characteristics of Climatic Extremes over East Asia

하경자
부산대학교



Design and development of large high precision optical systems

Myung Cho
NOIRLab, National Observatory in USA



논문초록 등록

논문초록은 초록제출 가이드라인에 따라 발표분야 및 발표형식(구두 및 포스터발표)을 선택 후, 제출해 주시기 바랍니다.

논문초록 제출기간	2024. 5. 3.(금) - 23.(목) 18:00까지
학술대회 등록시스템	www.koreagu.or.kr

판권 및 납본

제출된 논문초록은 한국지구과학연합회(KGU)에 “판권”을 양도한 것으로 보며, 국립중앙도서관 ISBN 납본시스템에 PDF 형태로 납본됩니다. (* 철회 논문초록은 제외)

개인정보 수집 및 이용 동의

- 수집하는 개인정보의 항목** 한국지구과학연합회는 학술활동 참가등록 시 아래와 같이 개인정보를 수집하고 있습니다.
- 필수항목 : 성명, 소속, 이메일 주소, 연락처(직장 및 휴대전화번호)
- 개인정보 수집 목적** 한국지구과학연합회는 다음과 같은 이유로 개인정보를 수집합니다.
- 2024년 제5회 한국지구과학연합회(KGU) 연례학술대회
- 개인정보 보유기간** 개인정보는 원칙적으로 개인정보의 수집 및 이용목적이 달성되면 파기합니다.



우수논문발표자상 시상계획 및 심사신청

시상계획

후보자격	논문초록 제출기한까지 등록비를 완납하고, 논문초록 제출시스템에서 우수논문발표자상(구두 및 포스터 부문)을 신청한 회원을 대상으로 심사
심사신청	2024. 5. 23.(목) 18:00까지
부상	상장 및 백화점상품권(5만원)
시상식	2024. 7. 2.(화) 폐회식



참가등록

사전등록기간 2024. 6. 7.(금)까지 (※ 사전등록 기한까지 등록비 완납해야 사전등록으로 인정)

사전등록

회원	정회원	200,000원
	학생(학부)회원, 석·박사 전일제 학생	120,000원
비회원		220,000원

현장등록

회원	정회원	250,000원
	학생(학부)회원, 석·박사 전일제 학생	150,000원
비회원		270,000원

※ 등록비 포함사항

프로그램집, 중식과 만찬 등

※ 한국지구과학연합회(KGU) 정회원

한국기상학회, 한국우주과학회, 한국지구과학회, 한국천문학회, 한국해양학회,
 한국지질과학협의회

대한지질학회, 대한자원환경지질학회, 대한지질공학회, 한국고생물학회, 한국광물학회,
 한국석유지질퇴적학회, 한국암석학회, 한국지구물리·물리탐사학회, 한국지하수도양환경학회

※ 연구비카드 취소기한

참가등록비를 연구비카드로 결제한 후 취소시 사전등록기한(6월 7일) 이내에만 가능



홍보부스 및 광고신청 프로그램

기관 연구성과 등을 홍보할 수 프로그램을 운영하오니 많은 관심과 참가신청 바랍니다.

홍보부스 참가신청

홍보부스 설치운영

전시장소	평창 알펜시아 컨벤션센터 1층 로비
전시기간	2024. 7. 1.(월) - 2.(화)
	홍보물 설치 2024. 6. 30.(일) 15:00~18:00
	전시품 반출 2024. 7. 2.(화) 17:00 이후
부스당 참가비	3,500,000원(※ VAT 별도)
제공	의자 2개, 상호 제작, 인포데스크 1개
신청기간	2024. 6. 7.(금)까지
참가비 결제	은행명 한국씨티은행
	계좌번호 186-00570-248-01
	예금주 대한지질학회

- ※ 전자세금계산서 발행을 위한 사업자등록증 전송시 수신자 메일주소 반드시 기재
 - 사업자등록증 제출 메일주소: office@gskorea.or.kr
- ※ 참가비 환불정책
 - 홍보부스 설치운영 신청기간 내(6월 7일) 취소는 전액 환불 가능. 신청기간 이후에는 환불 불가
- ※ 참가신청서
 - 연례학술대회 '자료실'에서 내려받을 수 있습니다.

공식 장치업체

업체명	(주)한국이엔아이 인터내셔널
대표자	김재호
연락처	02-563-8670
참가비 환불	<ul style="list-style-type: none"> • 홍보부스 참가 신청기간 내(6월 7일) 취소는 전액 환불가능 • 신청기한 이후 환불 불가

부스 규격

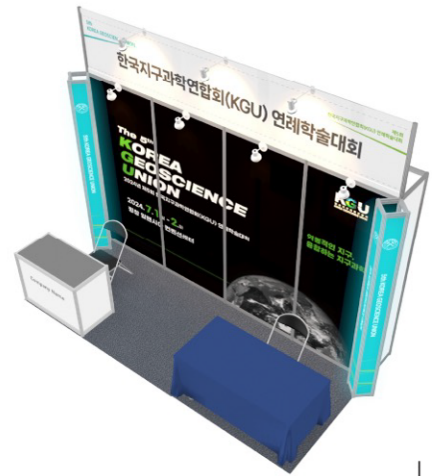
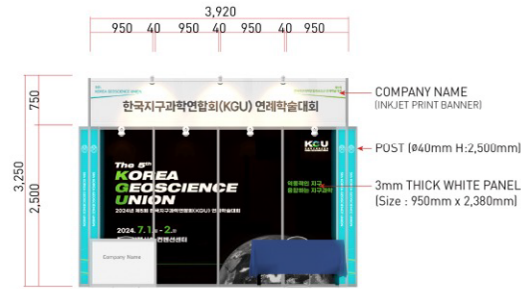
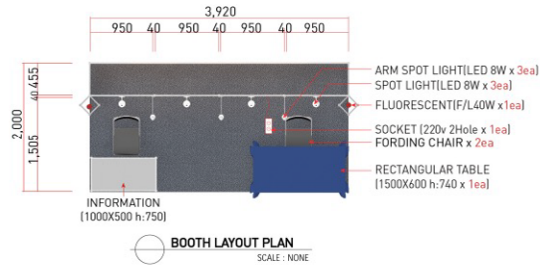

STANDARD BOOTH

지면광고 신청

지면광고

논문초록집 (웹)	표지2	(앞표지 안쪽)	3,000,000~6,000,000원
	표지3	(뒷표지 안쪽)	3,000,000~5,000,000원
	표지4	(뒷표지 바깥쪽)	7,000,000~9,000,000원
	내지1	(앞표지 안쪽 오른쪽면)	1,500,000~2,000,000원
	내지2	(내지)	1,000,000원
	후면내지1	(뒷표지 안쪽 왼쪽면)	1,500,000원
프로그램북	표지2	(앞표지 안쪽)	3,000,000~6,000,000원
	표지3	(뒷표지 안쪽)	3,000,000~5,000,000원
	표지4	(뒷표지 바깥쪽)	7,000,000~9,000,000원
	내지1	(앞표지 안쪽 오른쪽면)	1,500,000~2,000,000원
	내지2	(내지)	1,000,000원
	후면내지1	(뒷표지 안쪽 왼쪽면)	1,500,000원

지면광고 위치

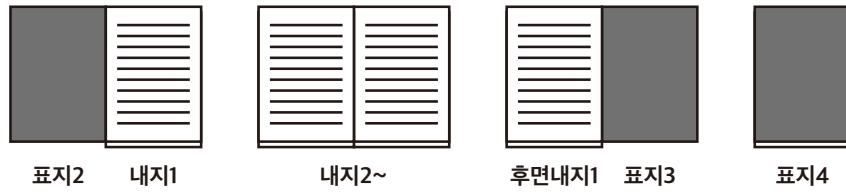

광고파일 제출방법 및
신청기간

메일	office@gskorea.or.kr
신청기한	2024. 6. 7.(금)까지



객실예약

참가자 편의를 위해 협의된 가격으로 학회장 시설 내 객실을 안내드리오니 예약에 참고 바랍니다.

객실요금

호텔명	일정	객실타입	금액	비고
인터컨티넨탈호텔 ★★★★★	2024. 6. 30. - 7. 3.	스탠다드 더블	145,000원	1인 1실, 킹사이즈침대
		스탠다드 트윈		2인 1실, 싱글 침대 2
홀리데이인리조트호텔 ★★★★★		슈페리어 더블	115,000원	1인 1실, 더블 침대
		슈페리어 트윈		2인 1실, 침대 2
홀리데이인스위트 (콘도)		스탠다드형(22형)	115,000원	3~4인, 침대방 1 + 거실
		스탠다드형(22형)		3~4인, 온돌방 1 + 거실
		디럭스룸(33형)	135,000원	4인 1실, 온돌방 2
		디럭스룸(33형)	155,000원	4인 1실, 온돌방 1 + 침대방 1
		럭셔리룸(39평)	185,000원	4인 1실, 온돌방 1 + 침대방 1
		로얄스위트(49평)	215,000원	6인 1실(더블, 더블, 온돌)

- ① 부가가치세 10% 포함 금액이며, 조식은 사전 예약 불가(당일 현장 이용만 가능)
- ② 체크인 15:00부터, 체크아웃 11:00까지
- ③ 추가 침구 및 간이침대는 사전 요청과 수량 제한으로 제공 불가 할 수 있음

객실예약

예약기간 2024. 5. 27.(월) - 6. 20.(목)까지(※ 객실예약 링크 별도 안내)

예약방법 객실예약 링크 클릭 → 로그인 정보입력(이름/연락처) → 확인 → 개인정보활용동의(필수) → 계속
 ※ 예약시 유의사항

- 마이페이지에서 「고객명과 전화번호」는 로그인 정보로 표시. 이용자명과 연락처 등록
- 로그인 후 여러명 예약접수가능. 예약번호는 등록된 이용자+로그인 하신분의 연락처로 함께 발송
- 영문명 및 비교란은 자동으로 생성되며, 수정할 수 없음

문의

- **예약실** 033-339-0000
- **운영시간** 09:00~18:00
- **E-mail** alpenrsvn@alpensiaresort.co.kr



행사장 안내

행사장

평창 알펜시아리조트 컨벤션센터

강원특별자치도 평창군 대관령면 솔봉로 32 (Tel. 033-339-0000)



찾아오시는 길



서울 출발

- 서울 → 신갈 JC → 호법 JC → 만종 JC → 대관령 I.C → 평창알펜시아리조트
- 제2영동고속도로 → 원주 I.C → 대관령 I.C → 평창알펜시아리조트
- ※ 진부 IC 이용 시: 진부 톨게이트 → 송정길 → 수호랑로 → 큰터길 → 평창알펜시아리조트

춘천 출발

- 춘천 → 중앙고속도로(원주 방향) → 만종 JC → 대관령 I.C → 평창알펜시아리조트
- ※ 진부 IC 이용 시: 진부 톨게이트 → 송정길 → 수호랑로 → 큰터길 → 평창알펜시아리조트

부 록

한국지구과학연합회 2024년 연례학술대회 자료실에서 다운로드 바랍니다.

koreagu.or.kr



논문초록 등록화면 (참고화면)

논문초록 제출기간: 2024. 5. 23.(목)

성명	(공백없이 기재)	
소속	(예: OO대학교)	
연락번호	<input type="checkbox"/> 일반전화	<input type="checkbox"/> 휴대전화 (예: 000-1234-5678)
메일주소		
우편주소		
등록비(사전등록)	회원	<input type="checkbox"/> 정회원 200,000원 <input type="checkbox"/> 학생(학부)회원, 석박사 전일제 학생 120,000원
	비회원	<input type="checkbox"/> 220,000원
등록비 입금형태	<ul style="list-style-type: none"> • 온라인 결제프로그램 이용 <ul style="list-style-type: none"> <input type="checkbox"/> 신용카드 결제 • 오프라인 결제시 <ul style="list-style-type: none"> <input type="checkbox"/> 온라인 입금 <input type="checkbox"/> 신용카드 결제(양식에 수기 작성 후 별도 송부) ※ 온라인 입금계좌 : 한국씨티은행 186-00570-248-01 대한지질학회	
발표분야	<input type="checkbox"/> 특별세션 : 4개중 1개 선택하여 작성 <input type="checkbox"/> 연합세션 : 8개 중 1개 선택하여 작성 <input type="checkbox"/> 일반세션 : 일반세션 선택하여 작성 <input type="checkbox"/> 초청강연 : 초청강연 선택하여 작성 ※ 2편이상 여러 편을 제출하는 경우 분야별 개별 제출 / 파일명은 반드시 "발표자명"으로 표기	
발표형식	<input type="checkbox"/> 구두발표 <input type="checkbox"/> 포스터발표	
우수논문발표자상 심사신청	<input type="checkbox"/> 신청 <input type="checkbox"/> 미신청 ※ 신청자를 대상으로 심사하여 선정	
초록등록화면	작성된 초록이 국문이라면, 국문초록을 체크하고 국/영문 제목과 저자를 모두 입력바랍니다.	
	<input type="checkbox"/> 국문초록 <input type="checkbox"/> 영문초록	
	국문제목	
	영문제목	
	저자 및 소속	저자와 소속 모두 입력
	초록내용	
	발표자 * 밑줄, 이메일 표기	필수 항목
교신저자 * 기호(†) 표기	선택 항목임	
파일올리기	※ 초록에 수식 등 단위의 깨짐이 발생 할 경우는 반드시 파일등록	
판권 및 납본	제출된 논문초록은 한국지구과학연합회에 "판권"을 양도한 것으로 보며, 국립중앙도서관 ISBN 납본시스템에 PDF 형태로 납본됩니다(※철회 논문초록은 제외). <input type="checkbox"/> 승인	
개인정보 수집 및 이용	수집하는 개인정보의 항목(성명, 소속, 이메일, 연락처)은 연례학술대회 참가등록을 위한 목적으로 수집합니다. <input type="checkbox"/> 승인	
비고		

특별세션 등록화면 (참고화면)

성명	(공백없이 기재)	
소속	(예: OO대학교)	
연락번호	<input type="checkbox"/> 일반전화	<input type="checkbox"/> 휴대전화 (예: 000-1234-5678)
메일주소		
우편주소		
등록비(사전등록)	회원	<input type="checkbox"/> 정회원 200,000원 <input type="checkbox"/> 학생(학부)회원, 석·박사 전일제 학생 120,000원
	비회원	<input type="checkbox"/> 220,000원
등록비 입금형태	<p>• 온라인 결제프로그램 이용 <input type="checkbox"/> 신용카드 결제</p> <p>• 오프라인 결제시 <input type="checkbox"/> 온라인 입금 <input type="checkbox"/> 신용카드 결제(양식에 수기 작성 후 별도 송부)</p> <p style="text-align: right;">※ 온라인 입금계좌 : 한국씨티은행 186-00570-248-01 대한지질학회</p>	
발표분야	<p>아래 4개 분야 중 1개를 선택하여 작성해주시기 바랍니다.</p> <p><input type="checkbox"/> 지진방재분야 지질학적 연구 성과 공유 워크샵</p> <p><input type="checkbox"/> IODP, K-IODP의 성과와 향후 IODP 전망</p> <p><input type="checkbox"/> 21세기 지구과학교육의 방향</p> <p><input type="checkbox"/> 초고해상도 우주망원경 기술</p>	
발표형식	<input type="checkbox"/> 구두발표	<input type="checkbox"/> 포스터발표
우수논문발표자상 심사신청	<input type="checkbox"/> 신청	<input type="checkbox"/> 미신청 ※ 신청자를 대상으로 심사하여 선정
초록등록화면	작성된 초록이 국문이라면, 국문초록을 체크하고 국/영문 제목과 저자를 모두 입력바랍니다.	
	<input type="checkbox"/> 국문초록	<input type="checkbox"/> 영문초록
	국문제목	
	영문제목	
	저자 및 소속	저자와 소속 모두 입력
	초록내용	
발표자 * 밑줄, 이메일 표기	필수 항목	
교신저자 * 기호(†) 표기	선택 항목임	
파일올리기		
※ 초록에 수식 등 단위의 깨짐이 발생 할 경우는 반드시 파일등록		
판권 및 납본	<p>제출된 논문초록은 한국지구과학연합회에 "판권"을 양도한 것으로 보며, 국립중앙도서관 ISBN 납본시스템에 PDF 형태로 납본됩니다(※ 철회 논문초록은 제외).</p> <p><input type="checkbox"/> 승인</p>	
개인정보 수집 및 이용	<p>수집하는 개인정보의 항목(성명, 소속, 이메일, 연락처)은 연례학술대회 참가등록을 위한 목적으로 수집합니다.</p> <p><input type="checkbox"/> 승인</p>	
비고		

연합세션 등록화면 (참고화면)

성명	(공백없이 기재)	
소속	(예: 00대학교)	
연락번호	<input type="checkbox"/> 일반전화	<input type="checkbox"/> 휴대전화 (예: 000-1234-5678)
메일주소		
우편주소		
등록비(사전등록)	회원	<input type="checkbox"/> 정회원 200,000원 <input type="checkbox"/> 학생(학부)회원, 석·박사 전일제 학생 120,000원
	비회원	<input type="checkbox"/> 220,000원
등록비 입금형태	<ul style="list-style-type: none"> • 온라인 결제프로그램 이용 <ul style="list-style-type: none"> <input type="checkbox"/> 신용카드 결제 • 오프라인 결제시 <ul style="list-style-type: none"> <input type="checkbox"/> 온라인 입금 <input type="checkbox"/> 신용카드 결제(양식에 수기 작성 후 별도 송부) <p style="text-align: right;">※ 온라인 입금계좌 : 한국씨티은행 186-00570-248-01 대한지질학회</p>	
발표분야	<p>아래 8개 분야 중 1개를 선택하여 작성해주시기 바랍니다.</p> <ul style="list-style-type: none"> <input type="checkbox"/> 자연재해 <input type="checkbox"/> 지질유산 및 지질공원 <input type="checkbox"/> 해양-대기-고체지구 상호작용 <input type="checkbox"/> 해양-육상-대기 탄소순환 시스템 <input type="checkbox"/> 남극 빙하 용융 및 해수면 상승 <input type="checkbox"/> 극지역 기후 및 환경 <input type="checkbox"/> 극한 기후 변화 예측 연구 <input type="checkbox"/> 기상/기후 변화에 따른 대기 오염의 예측 및 관측적 연구 <p style="text-align: right;">※ 2페이지 이상 여러 편을 제출하는 경우 분야별 개별 제출 / 파일명은 반드시 "발표자명"으로 표기</p>	
발표형식	<input type="checkbox"/> 구두발표	<input type="checkbox"/> 포스터발표
우수논문발표자상 심사신청	<input type="checkbox"/> 신청	<input type="checkbox"/> 미신청 ※ 신청자를 대상으로 심사하여 선정
초록등록화면	작성된 초록이 국문이라면, 국문초록을 체크하고 국/영문 제목과 저자를 모두 입력바랍니다.	
	<input type="checkbox"/> 국문초록	<input type="checkbox"/> 영문초록
	국문제목	
	영문제목	
	저자 및 소속	저자와 소속 모두 입력
	초록내용	
파일올리기	<p>발표자 ※ 밑줄, 이메일 표기 필수 항목</p> <p>교신저자 ※ 기호(†) 표기 선택 항목임</p>	
파일올리기	※ 초록에 수식 등 단위의 깨짐이 발생할 경우는 반드시 파일등록	
판권 및 납본	제출된 논문초록은 한국지구과학연합회에 "판권"을 양도한 것으로 보며, 국립중앙도서관 ISBN 납본시스템에 PDF 형태로 납본됩니다(※ 철회 논문초록은 제외).	
개인정보 수집 및 이용	수집하는 개인정보의 항목(성명, 소속, 이메일, 연락처)은 연례학술대회 참가등록을 위한 목적으로 수집합니다.	
비고	<input type="checkbox"/> 승인	

홍보부스 참가신청서

(신청일 :)

기관정보	(국문)			
	(영문)			
연락처	대표자		URL	
	일반전화		팩스번호	
	이메일		우편번호	
	회사주소			
부스 실무자	성명	일반전화	휴대전화	이메일
계산서 담당자	성명	일반전화	휴대전화	이메일
전시규모 (V표)	1부스	2부스	3부스	
	<input type="checkbox"/>	<input type="checkbox"/>	<input type="checkbox"/>	
간판내용				
전시 요청사항	1.			
	2.			
초록집 광고 (추가)	<input type="checkbox"/> 게재함		<input type="checkbox"/> 게재하지 않음	
	※ 광고크기 : 4×6배판(194×263mm) ※ 여분까지 포함한 사이즈			
취급품목 (국문)	1.			
	2.			
기타				

※ 홍보부스 참가신청서는 사업자등록증과 함께 한글파일(hwp)로 제출

KGU-2024 연례학술대회 사무국

한국지구과학연합회(KGU)
E-mail: kgu@koreagu.or.kr

한국지질과학협의회

서울 강남구 테헤란로7길 22 한국과학기술회관 1관 813호 대한지질학회
Tel: 02-3453-1550 / E-mail: office@gskorea.or.kr

지면광고 신청서

(신청일 :)

기관정보	기관명			
	대표자		URL	
	일반전화		팩스번호	
	이메일		우편번호	
	주소			
	사업자등록번호			
실무자	성명	일반전화	휴대전화	이메일

후원광고 프로그램				
공식후원				
기념품 협찬				
광고신청	논문초록집 (웹)	표지2 (앞표지 안쪽)		3,000,000~6,000,000원
		표지3 (뒷표지 안쪽)		3,000,000~5,000,000원
		표지4 (뒷표지 바깥쪽)		7,000,000~9,000,000원
		내지1 (앞표지 안쪽 오른쪽면)		1,500,000~2,000,000원
		내지2 (내지)		1,000,000원
		후면내지1 (뒷표지 안쪽 왼쪽면)		1,500,000원
	프로그램북	표지2 (앞표지 안쪽)		3,000,000~6,000,000원
		표지3 (뒷표지 안쪽)		3,000,000~5,000,000원
		표지4 (뒷표지 바깥쪽)		7,000,000~9,000,000원
		내지1 (앞표지 안쪽 오른쪽면)		1,500,000~2,000,000원
		내지2 (내지)		1,000,000원
		후면내지1 (뒷표지 안쪽 왼쪽면)		1,500,000원
	만찬장	현수막(통천 및 드롭)		2,000,000원
		기관 동영상 및 연구성과 홍보		1,500,000~2,000,000원
	명찰	명찰 또는 명찰줄에 후원사 로고 삽입(단독)		1,500,000~2,000,000원
	안내보드	대회 프로그램 현황판에 기업 상호 광고(포토존)		1,500,000~2,000,000원

KGU-2024 연례학술대회 사무국

한국지구과학연합회(KGU)

E-mail: kgu@koreagu.or.kr

한국지질과학협의회

서울 강남구 테헤란로7길 22 한국과학기술회관 1관 813호 대한지질학회

Tel: 02-3453-1550 / E-mail: office@gskorea.or.kr

The 5th
**KOREA
GEOSCIENCE
UNION**

2024년 제5회 한국지구과학연합회(KGU) 연례학술대회

